自動ダンパー［空圧式］ロータリーアクチュエーター［KONAN］

［プラント用］［パイプサイズ］［SS・SUS］［SH:耐熱 400℃］［軸受付］［静圧 2.0KPa］［フランジ付］

EHPALF-□□□A-SHS/SHU

栄進空調株式会社

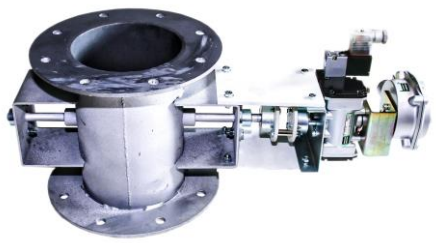

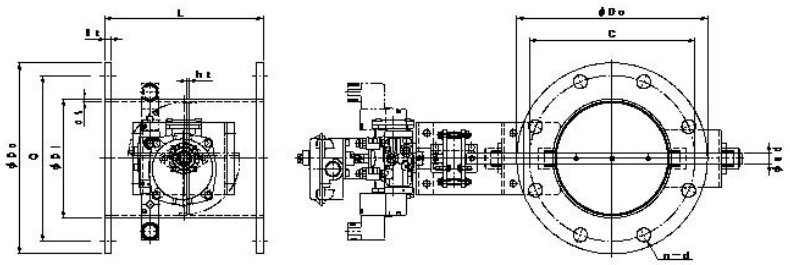

形　式	φD1	φD0	C	n−d	L	t
EHPALF-　80A SHS／SHU	89. 1	180	145	4−15	200	9／10
EHPALF−100A SHS／SHU	114. 3	200	165	8−15	220	9／10
EHPALF−125A SHS／SHU	139. 8	235	200	8−15	220	9／10
EHPALF−150A SHS／SHU	165. 2	265	230	8−15	220	9／10
EHPALF−175A SHS／SHU	190. 7	300	260	8−15	220	9／10
EHPALF−200A SHS／SHU	216. 3	320	280	8−15	220	9／10
EHPALF−225A SHS／SHU	241. 8	345	305	8−15	300	9／10
EHPALF−250A SHS／SHU	267. 4	385	345	8−15	300	9／10
EHPALF−300A SHS／SHU	318. 5	430	390	12−15	300	12
EHPALF−350A SHS／SHU	355. 6	480	435	12−15	360	12
EHPALF−400A SHS／SHU	406. 4	540	495	12−15	400	12
EHPALF−450A SHS／SHU	457. 2	605	555	16−15	450	12
EHPALF−500A SHS／SHU	508. 0	655	605	16−15	500	12
EHPALF−550A SHS／SHU	558. 8	720	665	16−15	550	12
EHPALF−600A SHS／SHU	609. 6	770	715	20−15	600	16

耐熱　自動ダンパー［空圧式］の特徴

- ダンパー本体は鋼板製ダンパーです。
- 本　体　材　質　　:鋼板　SS　仕　上　:錆止め＋シルバー塗装
- 接続フランジ材質　　:鋼板　SS
- 耐　熱　温　度　　:　−10℃～400℃
- ステンレス製　材　質　:SUS−304　　仕　上　:酸洗い
- 接続フランジ　材　質　:SUS−304
- 全　閉　リ　ー　ク　率　:　通常　1～3%
- フランジ／JIS−5K対応
- L寸法指定、ボールト穴指定可