自動ダンパー［空圧式］ロータリーアクチュエーター［KONAN］

［プラント用］［パイプサイズ］［SS・SUS］［耐熱:常温］［軸受無］［静圧 2.0KPa］［フランジ付］

EHPALF-□□□A-S/U

栄進空調株式会社

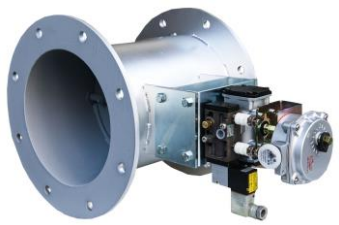

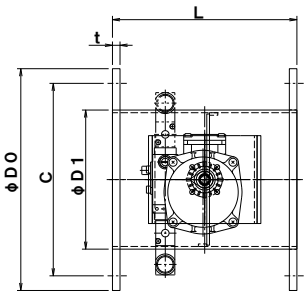

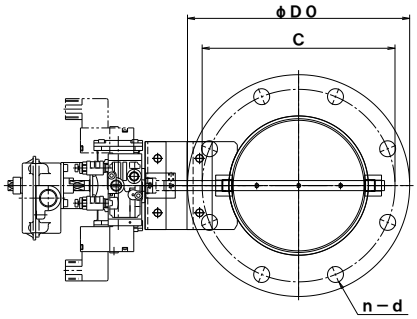

形　式	φD1	φD0	C	n－d	L	t
EHPALF-　80A S／U	89. 1	180	145	4－15	200	9／10
EHPALF－100A S／U	114. 3	200	165	8－15	220	9／10
EHPALF－125A S／U	139. 8	235	200	8－15	220	9／10
EHPALF－150A S／U	165. 2	265	230	8－15	220	9／10
EHPALF－175A S／U	190. 7	300	260	8－15	220	9／10
EHPALF－200A S／U	216. 3	320	280	8－15	220	9／10
EHPALF－225A S／U	241. 8	345	305	8－15	300	9／10
EHPALF－250A S／U	267. 4	385	345	8－15	300	9／10
EHPALF－300A S／U	318. 5	430	390	12－15	300	12
EHPALF－350A S／U	355. 6	480	435	12－15	360	12
EHPALF－400A S／U	406. 4	540	495	12－15	400	12
EHPALF－450A S／U	457. 2	605	555	16－15	450	12
EHPALF－500A S／U	508. 0	655	605	16－15	500	12
EHPALF－550A S／U	558. 8	720	665	16－15	550	12
EHPALF－600A S／U	609. 6	770	715	20－15	600	16

自動ダンパー［空圧式］の特徴

- ダンパー本体は鋼板製ダンパーです。
- 本　体　材　質　　:鋼板　SS　仕　上　:錆止め＋シルバー塗装
- 接続フランジ材質　　:鋼板　SS
- 耐　熱　温　度　　:　－10℃～60℃
- ステンレス製　材　質　:SUS－304　仕　上　:酸洗い
- 接続フランジ　材　質　:SUS－304
- 全　閉　リ　ー　ク　率　:　通常　1～3%
- フランジ／JIS－5K対応
- L寸法指定、ボールト穴指定可