自動ダンパー［空圧式］ロータリーアクチュエーター［KONAN］

［プラント用］［パイプサイズ］［SS・SUS］［EH:耐熱 200℃］［軸受無］［静圧 2.0KPa］［フランジ付］

EHPALF-□□□A-EHS/EHU

栄進空調株式会社

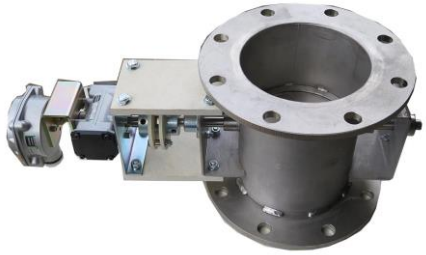

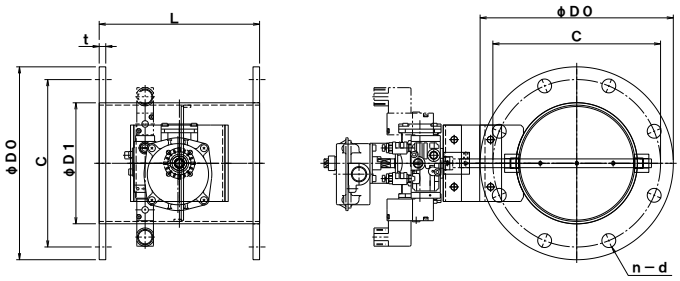

形　式	φD1	φD0	C	n－d	L	t
EHPALF-　80A EHS／EHU	89. 1	180	145	4－15	200	9／10
EHPALF－100A EHS／EHU	114. 3	200	165	8－15	220	9／10
EHPALF－125A EHS／EHU	139. 8	235	200	8－15	220	9／10
EHPALF－150A EHS／EHU	165. 2	265	230	8－15	220	9／10
EHPALF－175A EHS／EHU	190. 7	300	260	8－15	220	9／10
EHPALF－200A EHS／EHU	216. 3	320	280	8－15	220	9／10
EHPALF－225A EHS／EHU	241. 8	345	305	8－15	300	9／10
EHPALF－250A EHS／EHU	267. 4	385	345	8－15	300	9／10
EHPALF－300A EHS／EHU	318. 5	430	390	12－15	300	12
EHPALF－350A EHS／EHU	355. 6	480	435	12－15	360	12
EHPALF－400A EHS／EHU	406. 4	540	495	12－15	400	12
EHPALF－450A EHS／EHU	457. 2	605	555	16－15	450	12
EHPALF－500A EHS／EHU	508. 0	655	605	16－15	500	12
EHPALF－550A EHS／EHU	558. 8	720	665	16－15	550	12
EHPALF－600A EHS／EHU	609. 6	770	715	20－15	600	16

耐熱　自動ダンパー［空圧式］の特徴

- ダンパー本体は鋼板製ダンパーです。
- 本　体　材　質　　:鋼板　SS　仕　上　:錆止め＋シルバー塗装
- 接続フランジ材質　　:鋼板　SS
- 耐　熱　温　度　　:　－10℃～200℃
- ステンレス製　材　質　:SUS－304　　仕　上　:酸洗い
- 接続フランジ　材　質　:SUS－304
- 全　閉　リ　ー　ク　率　:　通常　1～3%
- フランジ／JIS－5K対応
- L寸法指定、ボールト穴指定可